entech Srl

Engineering & Technology

entech Srl

La società entech srl nasce nel 1997 con sede in Sassuolo (MODENA), e sviluppa la propria tecnologia impiantistica nei processi di trattamento di Materie Prime e Granulati , operando prevalentemente nel settore Ceramico ed espandendo negli anni la propria attività anche in altri campi quali ad esempio il Minerario, Cementi, Edile (premiscelati-adesivi in polvere / colle-stucchi), Detergenti, Vetro Chimico.

La crescente specializzazione, l'elevato livello qualitativo , la versatilità nella realizzazione degli impianti, un know how consolidato da innumerevoli applicazioni e la continua ricerca tecnologica sempre proiettata verso l'innovazione e l'ottimizzazione dei processi costituiscono il fulcro della politica entech srl sul mercato in Italia ed all'estero.

Un Team d' ingegneria capace ed affermato , realizza i progetti iniziando dallo studio e lo sviluppo del lay-out , fino alla completa installazione e start-up di macchine ed impianti di tipo più complesso trasferendo il proprio Know-How dei processi inerenti al trattamento di Materie Prime e Granuli.

Entech S.r.l.
Via Madrid, 10 - 41049 Sassuolo (Modena) - Italy
Tel. +39 0536 808221 - Fax +39 0536 808277
www.entech.it - entech@entech.it

SETTORE CEMENTIZIO

SETTORE CHIMICO

Pitture murali

Polimeri

SETTORE INTONACI PREMISCELATI ADESIVI STUCCHI

Stoccaggio, estrazione, pesatura, miscelazione insaccaggio adesivi e stucchi

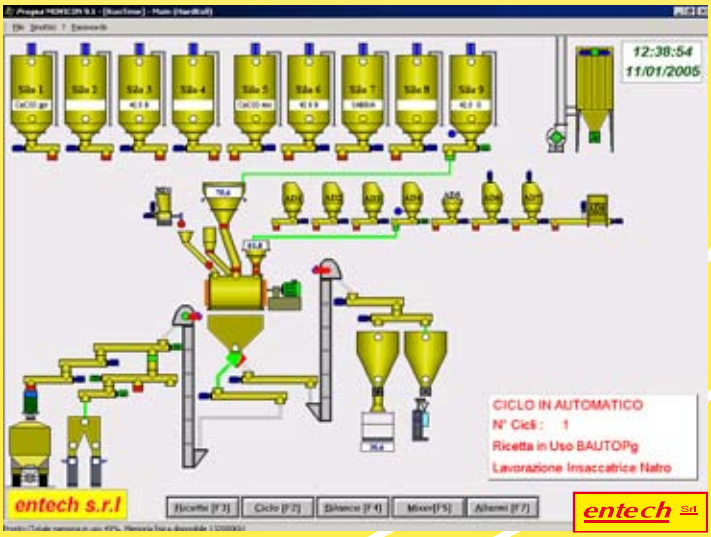

SETTORE INTONACI PREMISCELATI ADESIVI STUCCHI

Stoccaggio, estrazione, pesatura, miscelazione insaccaggio premiscelati

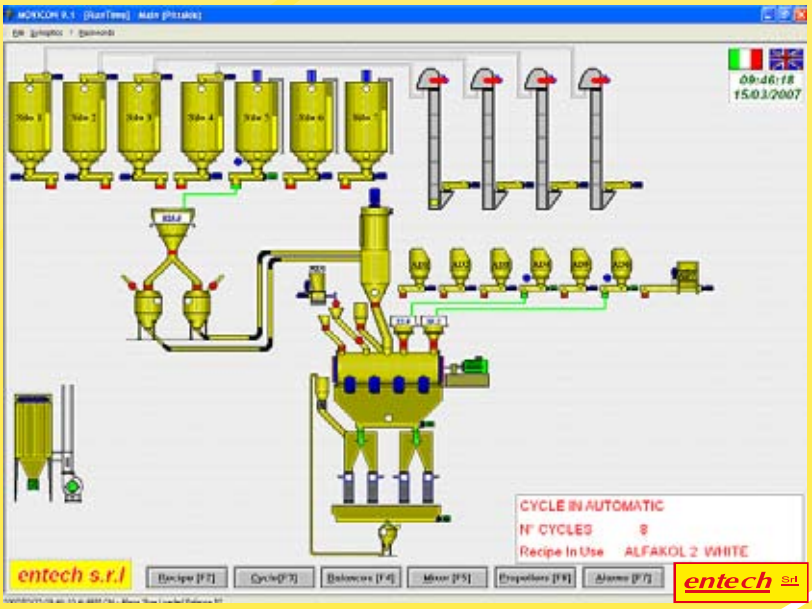

SETTORE MINERARIO

Essiccazione e classificazione statica sabbia

SETTORE MINERARIO

Essiccazione, macinazione, classificazione dinamica carbonato di calcio

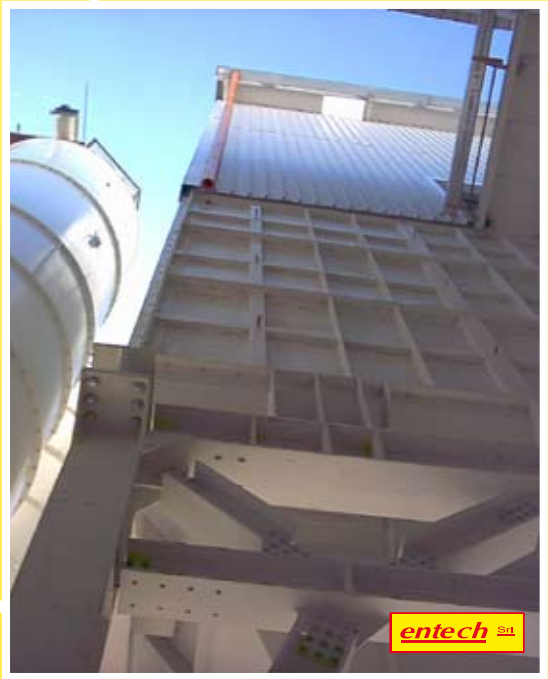

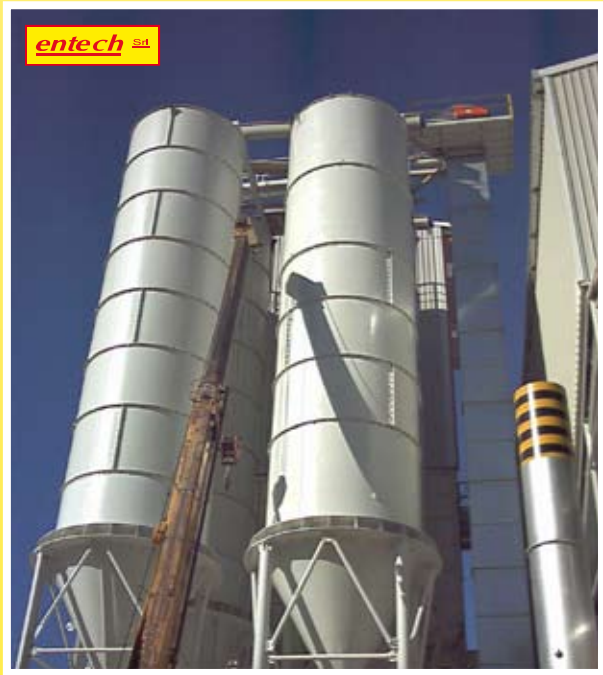

SETTORE MINERARIO

Essiccazione, macinazione, classificazione statica carbonato di calcio

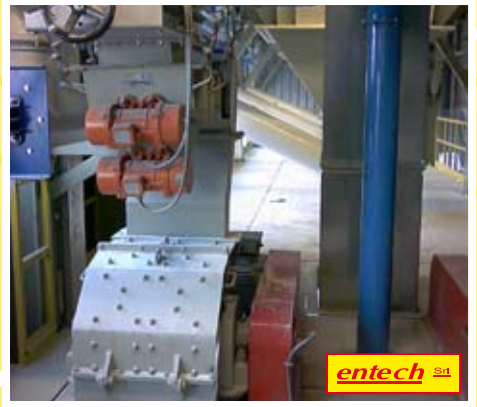

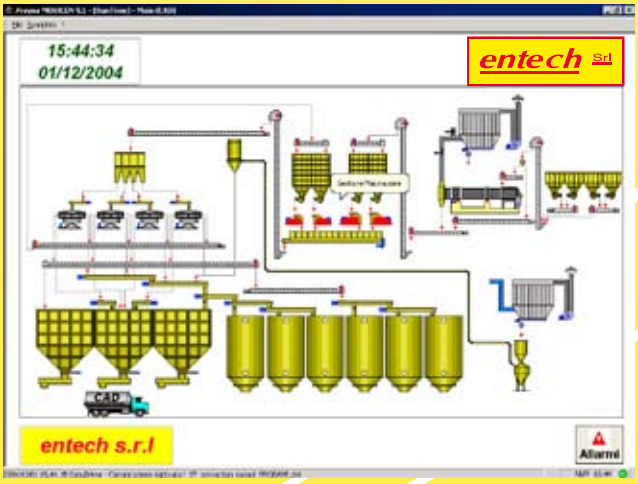

SETTORE MINERARIO

Macinazione e classificazione dinamica caolino

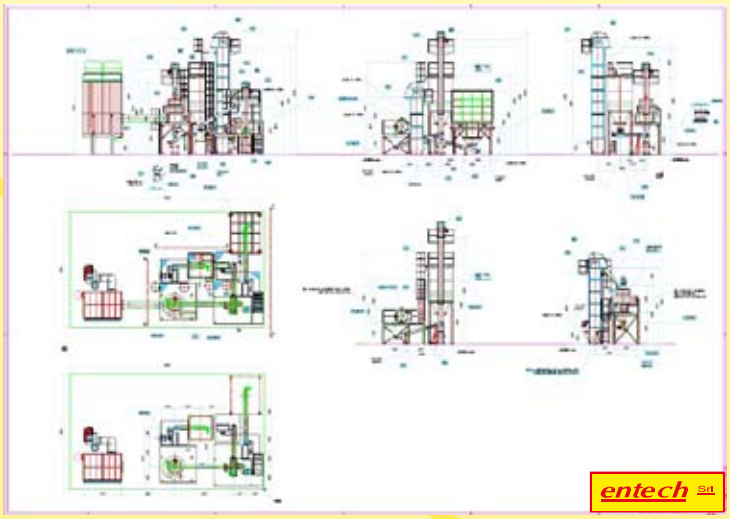

SETTORE MINERARIO

Macinazione e classificazione dinamica cromite

SETTORE MINERARIO

Macinazione e classificazione dinamica feldspato e quarzo

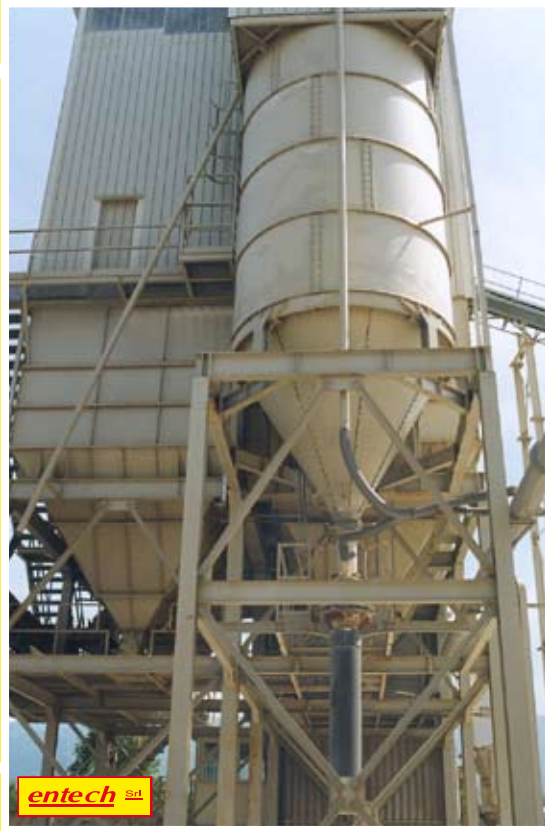

SETTORE MINERARIO

Macinazione e classificazione statica quarzo e feldspato

SETTORE VETRO

Essiccazione - Classificazione e macinazione vetro

SETTORE CERAMICO COLORIFICI

Calcinazioni coloranti a fiamma diretta

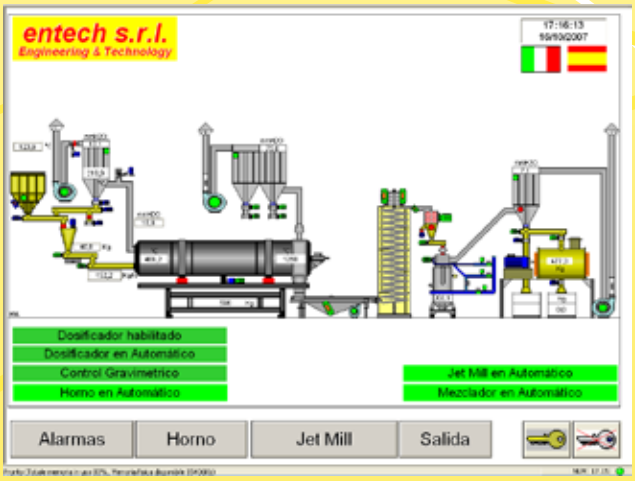

SETTORE CERAMICO COLORIFICI

Calcinazioni coloranti a fiamma indiretta

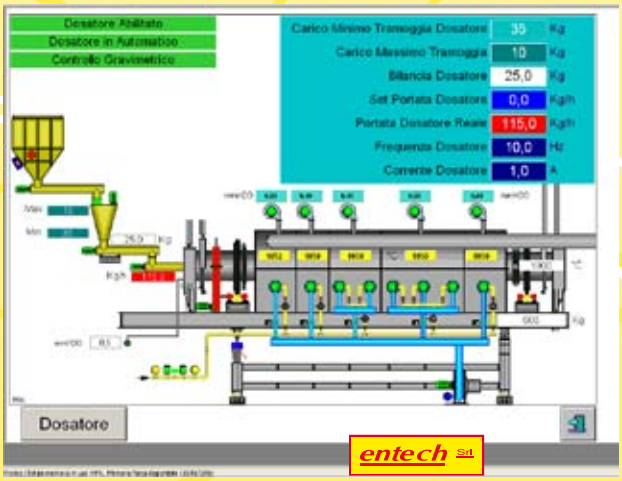

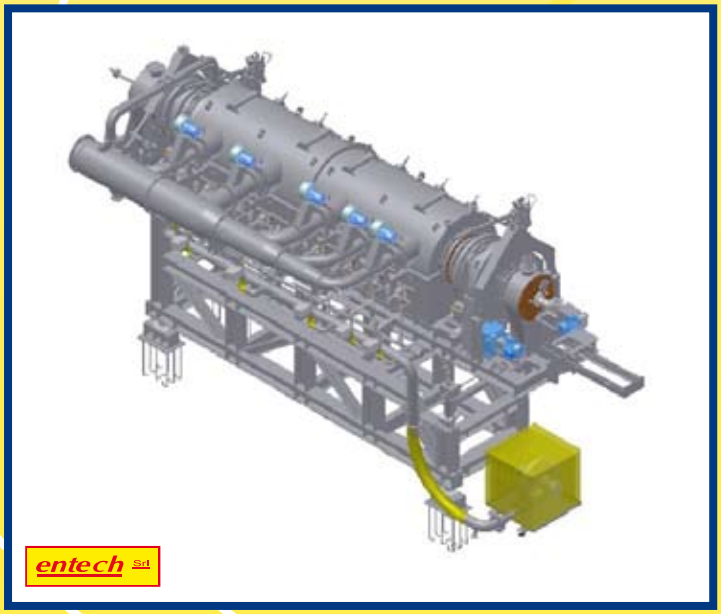

SETTORE CERAMICO COLORIFICI

Classificazione fritta

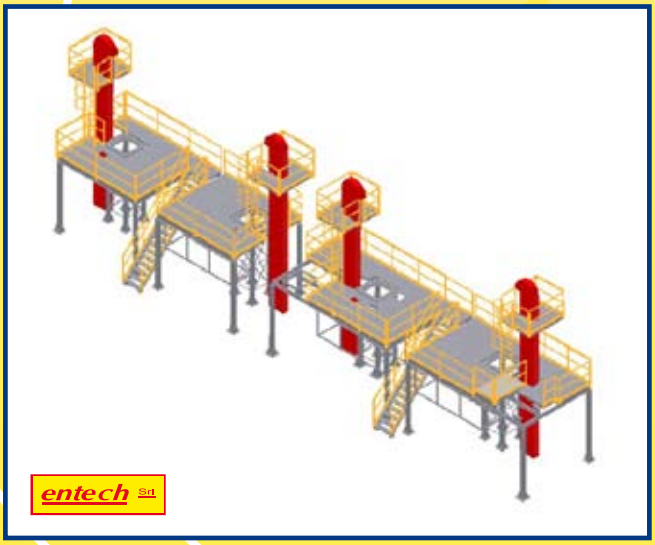

SETTORE CERAMICO COLORIFICI

Fusione Fritta

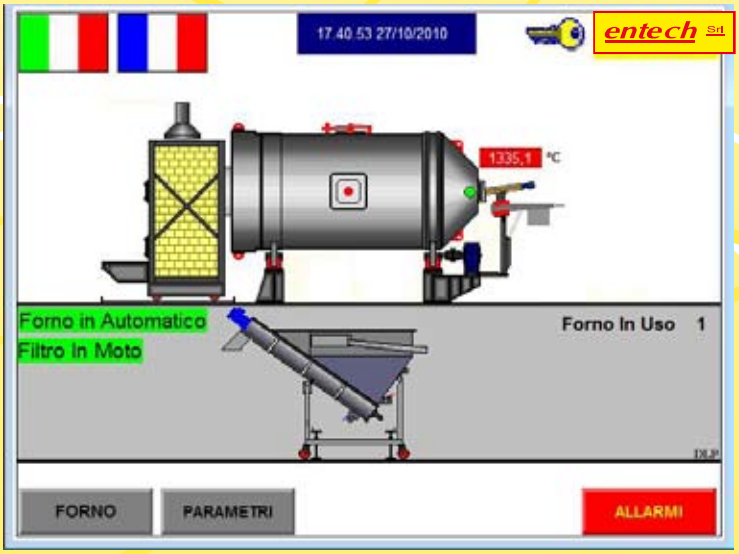

SETTORE CERAMICO COLORIFICI

Macinazione Coloranti

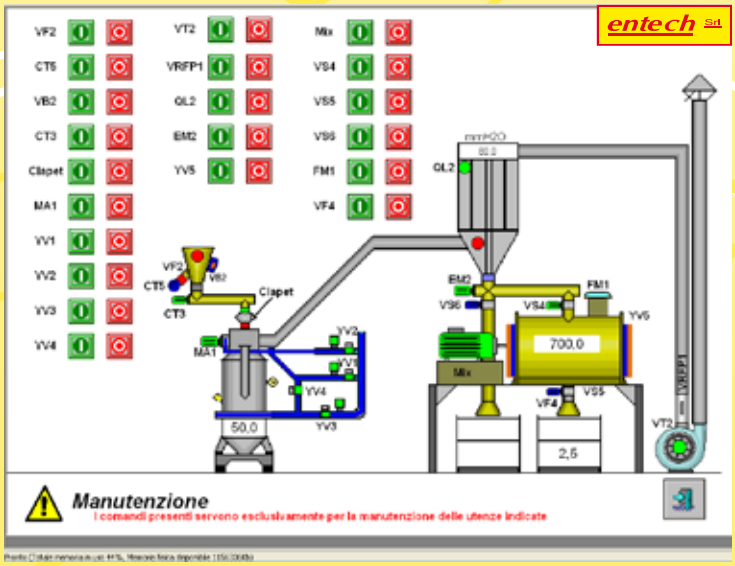

SETTORE CERAMICO COLORIFICI

Miscelazione Coloranti

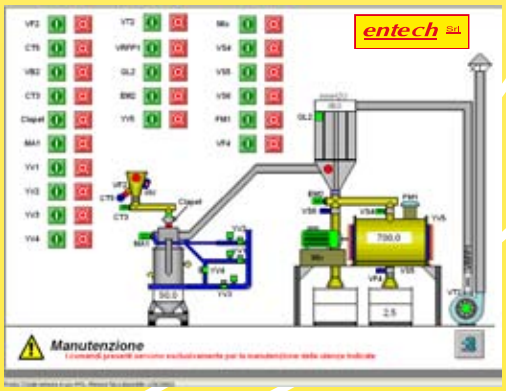

SETTORE CERAMICO COLORIFICI

Preparazione materie prime e miscelazione fritte

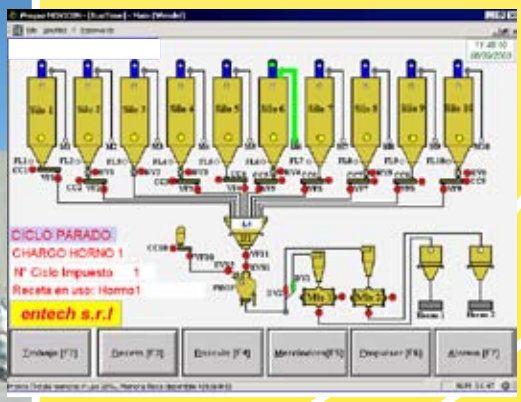

SETTORE CERAMICO COLORIFICI

Preparazione smalti

SETTORE CERAMICO PIASTRELLE

Alimentazione materie prime

SETTORE CERAMICO PIASTRELLE

Alimentazione presse

SETTORE CERAMICO PIASTRELLE

Deferrizzazione materie prime

Estrazione atomizzatore

SETTORE CERAMICO PIASTRELLE

Stoccaggio barbottine

SETTORE CERAMICO PIASTRELLE

Stoccaggio e carico mulino continuo

entech srl

Engineering & Technology

entech Srl

Via Madrid, 10 - 41049 Sassuolo (Modena) - Italy
Tel. +39 0536 808221 - Fax +39 0536 808277
www.entech.it - entech@entech.it